



การไฟฟ้าส่วนภูมิภาค
PROVINCIAL ELECTRICITY AUTHORITY

เลขที่ ก.๓ กฟอ. บปง. (ปบ) 1903 / 1566

ชื่อผู้รับ นายพัทธนันท์ พิชราสุวรรณชล

ชื่อผู้ส่ง นายคำรน หยอดหยาด

วันที่ ๓ กรกฎาคม ๒๕๖๖

ตำแหน่ง อก.ปบ.(ก.๓)

ตำแหน่ง ผจก.กฟอ.บปง.

ที่	ฟีดเดอร์	วัน/เดือน/ปี	ตั้งแต่เวลา	ถึงเวลา	ลักษณะงานที่ปฏิบัติ/บริเวณ	จาก	ถึง	ผู้ควบคุมงาน
๑	BPB03YB	9 ก.ค. 66	08.30 น	16.30 น.	เปลี่ยนลูกถ้วยตัน 115 kv โดยชุดฮอทไลน์. 115kv กฟก.3	สฟฟ.บ้านโป่ง2 BPB03YB	ABS03YS-04	นายธนัช จันทร์ลือ หน.ปบ.กฟอ.บปง

ด้วยการไฟฟ้า อ.บ้านโป่ง จะขอตัดไฟเพื่อปฏิบัติงานเปลี่ยนลูกถ้วยตัน ๑๑๕ kv ในไลน์ BPB๐๓-YB สถานีบ้านโป่ง ๒ ตามแผนผังสังเขปแนบ จำนวน ๑ แผ่น ดังนี้

พื้นที่ที่มีผู้ใช้ไฟได้รับผลกระทบ(ไฟดับ) ไม่มีผู้ใช้ไฟได้รับผลกระทบ

ผู้ประสานงานการดับไฟ ชื่อ นายวิทยา เรือนสา ตำแหน่ง ขผ.ปบ.กฟอ.บปง. โทร. ๐๙๖-๙๑๖๒๕๑๙

พื้นที่ ที่ขอตัดไฟปฏิบัติงานมีสายเคเบิลใยแก้วนำแสงของ กฟภ. (หากมีโอกาสชำรุด ผศส.กรส.(ก.๓) จะไปตรวจสอบก่อนปฏิบัติงาน)

๑. มีสายเคเบิลใยแก้วนำแสง ๑.๑ มีโอกาสชำรุด ๑.๒ ไม่มีโอกาสชำรุด

๒. ไม่มีสายเคเบิลใยแก้วนำแสง

(นายคำรน หยอดหยาด)
ผจก.กฟอ.บปง.

สำหรับแผนกควบคุมการจ่ายไฟ (ผคฟ.) กฟภ.๓

เรียน อก.ปบ.(ก.๓)

ผคฟ. พิจารณาแล้วเห็นควร

อนุมัติให้ดับไฟตามคำขอข้อ 1 ฟีดเดอร์ 115 kv จาก BPB34B-01 ถึง ABS3YS-04
ในวันที่ 9 ก.ค. 66 ตั้งแต่เวลา 8.30 น. ถึง 16.30 น. ตามใบสั่งทำสวิตชิงเลขที่ 1023/66

อนุมัติให้ดับไฟตามคำขอข้อ ฟีดเดอร์ จาก ถึง
ในวันที่ ตั้งแต่เวลา น. ถึง น. ตามใบสั่งทำสวิตชิงเลขที่

พนักงานศูนย์ฯ นาย นครินทร์ อธิภักดิ์ ประสานงานการขอตัดไฟกับ ผจก.กฟอ.บปง. (เรือนสา)

(นายนครินทร์ อธิภักดิ์)
ผจก.กฟอ.บปง.

สำหรับผู้อนุมัติ

ที่ ก.๓ กปบ.(คฟ.)

เรียน ผจก. กฟอ.บปง.

อก.บช.(ก.๓), อก.วว.(ก.๓)

อนุมัติ และแจ้ง จป. เพื่อตรวจสอบความปลอดภัย

พร้อมทั้งลงข้อมูลแจ้งแผนดับไฟลงใน www.pea.co.th

ขั้นตอนการสวิตชิง 1 แผ่น
แผนผังแนบ 1 แผ่น

ผจก. 2 (สถานี BPB)

เพื่อทราบ และจัดพนักงานเข้าปฏิบัติงานร่วมกับศูนย์ฯ นครปฐม

ตั้งแต่เวลา 8.00 น. เป็นต้นไป จนกว่างานจะแล้วเสร็จ

(นายเลอพงศ์ แก่นจันทร์)

รท.ปบ.(ก3) ปฏิบัติงานแทน อก.ปบ.(ก3)

(นายเลอพงศ์ แก่นจันทร์)

รท.ปบ.(ก3) ปฏิบัติงานแทน อก.ปบ.(ก3)

ใบสั่งทำสวิตชิง

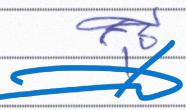
1. สถานที่ทำงาน	BPB-TMK		
2. กำหนดวันที่ทำงาน	9 ก.ค. 66	เวลา 08.30 น.	ถึง 16.30 น.
3. ผู้ขอทำงาน	กบข.(ก.3)	งานที่ทำ เปลี่ยนลูกถ้วย 115 เควี	ตามใบขอปฏิบัติงาน 1023/2566
4. เตรียมการสวิตชิงโดย	นายนครินทร์ อังสนาวิน		วันที่ 6 กรกฎาคม 2566
5. ตรวจสอบสวิตชิงโดย			วันที่ 6 กรกฎาคม 2566
6. อนุมัติสวิตชิงโดย			วันที่ 6 กรกฎาคม 2566
7. สั่งทำสวิตชิงโดย	1. นายพิรภัทร, นายขุนทอง, นายศักดิ์สิทธิ์, นายพนิต 2. นายศุภสวัสดิ์, นายอนุสรณ์, นายธนิต, นายวรรณพงษ์, นายมโนช 3. นายสถาพร, นายจิรวัดน์, นายพิชชา, นายวิรัช, นายอมร		(กะ1 00.00 น. - 08.00 น.) (กะ2 08.00 น. - 16.00 น.) (กะ3 16.00 น. - 24.00 น.)

ที่	รหัสอุปกรณ์	สภาพอุปกรณ์ ปกติก่อน ดำเนินการ	ดำเนินการ	เวลา	ผู้ดำเนินการ	ผู้สั่งการ	หมายเหตุ
1	ตรวจสอบอุปกรณ์ป้องกันและตัดตอน ก่อนทำการสวิตชิง						
2	ตรวจสอบไลน์สายส่ง TMK - BPB สถานะ CLOSE LOOP อยู่						
3	TMK05YB-01	"ON" Auto Reclose	"OFF" Auto Reclose		TMK	-	เบรกเกอร์ 115 เควี
4	BPB03YB-01	"ON" Auto Reclose	"OFF" Auto Reclose		BPB	-	เบรกเกอร์ 115 เควี
5	เมื่อพร้อมดับไฟทำงาน						
6	BPB03YB-01	สับ	ปลด		BPB	-	เบรกเกอร์ 115 เควี
7	BPB03YS-04	สับ	ปลด ล็อคกุญแจ		บปง.	ABS	สะพานเหล็กตรงข้ามผลิตภัณฑ์กระดาษไทย
8	BPB03YS-01	สับ	ปลด		BPB	-	ใบมิต 115 เควี
9	BPB03YS-03	สับ	ปลด		BPB	-	ใบมิต 115 เควี
10	TMK05YB-01	"OFF" Auto Reclose	"ON" Auto Reclose		TMK	-	เบรกเกอร์ 115 เควี
11	แจ้งพื้นที่ไฟดับให้ ผู้ควบคุมงานทราบ และ Test ไฟ และ Short Ground พร้อมลงใน Wesafe						
12	หลังจากผู้ควบคุมงาน Test ไฟ และ Short Ground พร้อมลงใน Wesafe เรียบร้อยแล้ว						
สิ้นสุด Switching ช่วงเช้า							
13	เมื่อชุดปฏิบัติงาน ทำงานแล้วเสร็จพร้อมจ่ายไฟ พร้อมยืนยันใน Wesafe						
14	TMK05YB-01	"ON" Auto Reclose	"OFF" Auto Reclose		TMK	-	เบรกเกอร์ 115 เควี
15	BPB03YS-01	ปลด	สับ		BPB	-	ใบมิต 115 เควี
16	BPB03YS-03	ปลด	สับ		BPB	-	ใบมิต 115 เควี
17	BPB03YS-04	ปลด	สับ		บปง.	ABS	สะพานเหล็กตรงข้ามผลิตภัณฑ์กระดาษไทย
18	BPB03YB-01	ปลด	สับ คง OFF Auto Reclose		BPB	-	เบรกเกอร์ 115 เควี
19	BPB03YB-01	"OFF" Auto Reclose	"ON" Auto Reclose		BPB	-	เบรกเกอร์ 115 เควี
20	TMK05YB-01	"OFF" Auto Reclose	"ON" Auto Reclose		TMK	-	เบรกเกอร์ 115 เควี
สิ้นสุด Switching ทั้งหมด							

แผนผัง Singleline Diagram แสดงพื้นที่ดับกระแสไฟและจุดช็อตกราวนด์

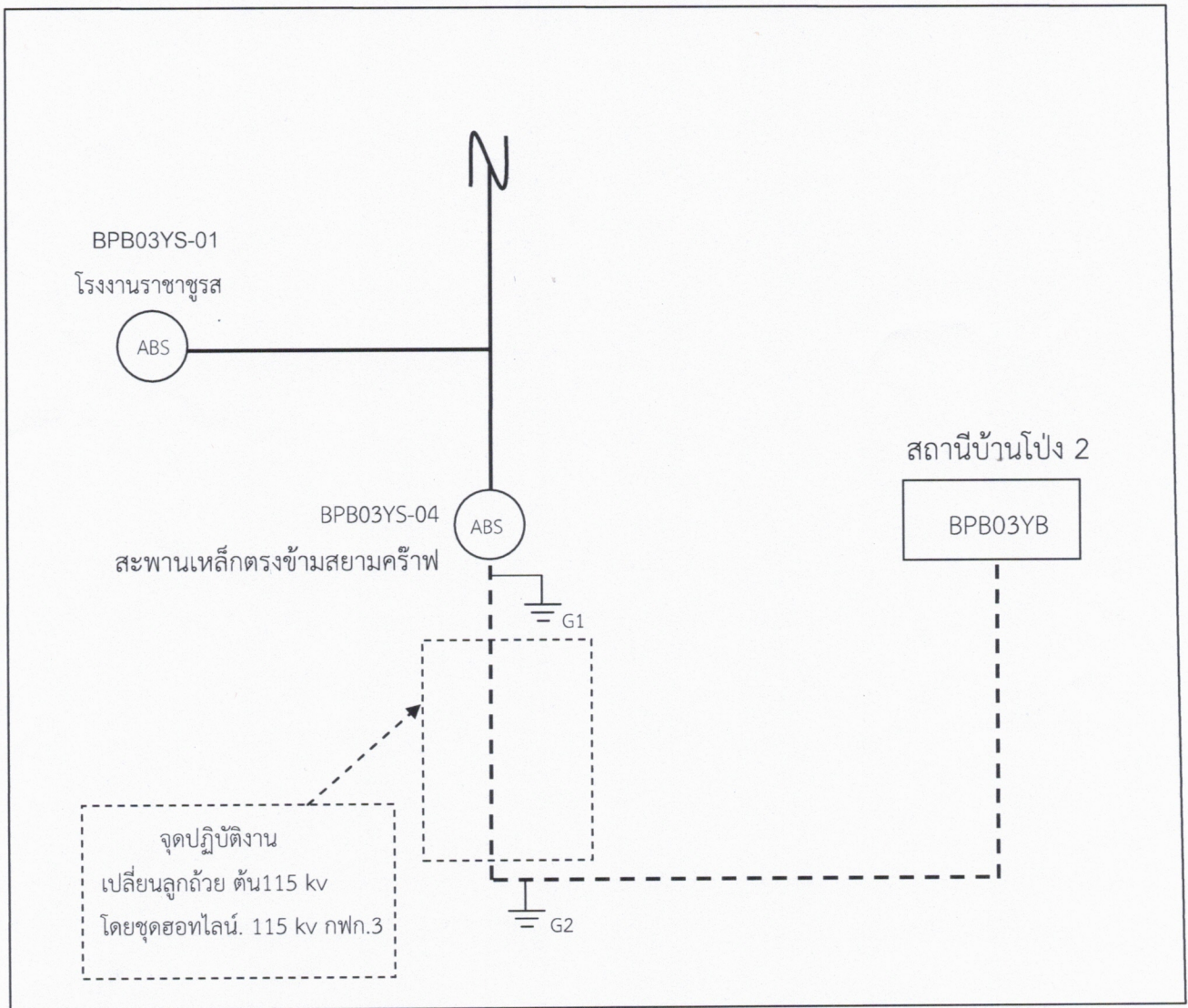

หมายเหตุ

- — — เส้นแสดงพื้นที่ดับกระแสไฟฟ้าเพื่อปฏิบัติงาน
- ⊥ ตำแหน่งจุด Short Ground
- || จุดตัดเคเบิ้ล

ผู้ควบคุมงาน นายธนัช จันทร์ลือ
 ผู้ Short Ground นายธนพล ยะนิล
 จป. นายพลกิจ จงวัชรสถิตย์

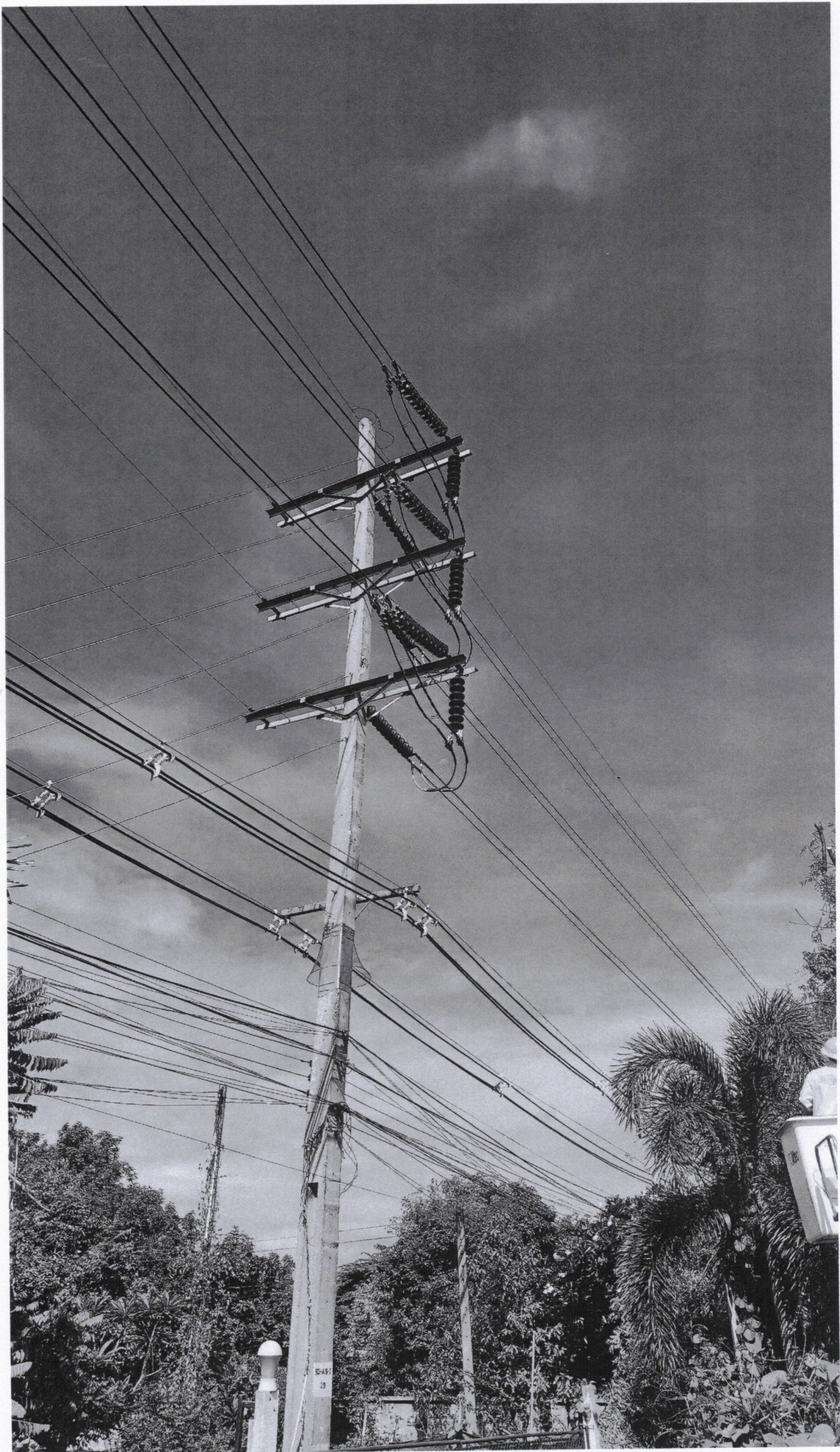



SD-AS-2

20

